

JAマイカーローン

申込期間 令和6年 4/1月 → 令和6年 9/30月

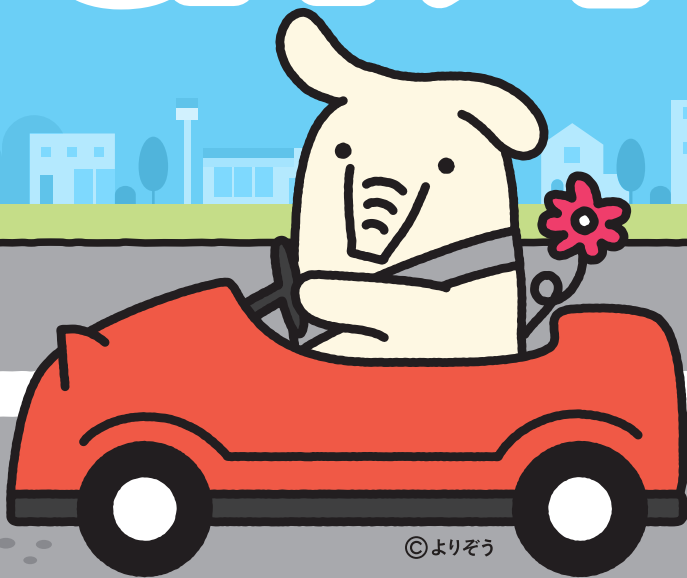

©よりぞう

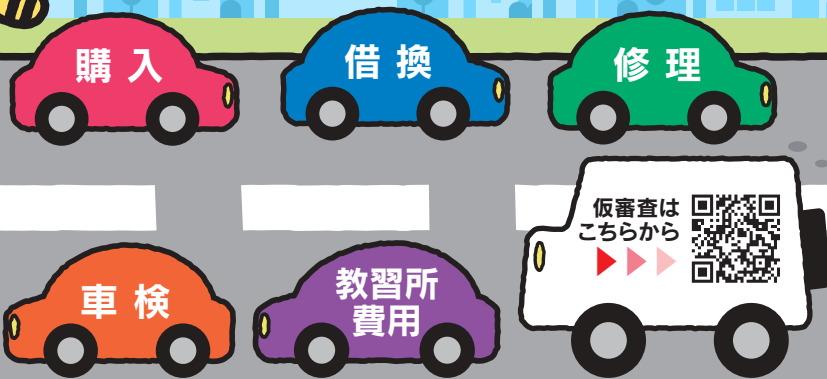

便利な[インターネット申込]をご利用いただけます!

三菱UFJニコス株式会社の保証を受けられる方に限ります。

特別金利(保証料込)

融資金額最高
1,000万円

変動金利

年3.59%

融資期間最長
15年

ご利用状況により
最大年2.0%
軽減

最大軽減金利(保証料込)

変動金利

年1.59%

特別金利は令和6年4月1日現在のものです。

ご利用状況により、特別金利から
最大年2.0%の軽減を行うことができます。

利用実績項目	軽減金利
① ローン利用者・再利用者 (当座貸越・事業性融資は除く) ^{※1, ※3, ※4}	年0.50%
② 住宅ローン利用者 ^{※3, ※4} ③ 給与振込指定 ^{※2}	年1.00%
④ JAカード保有者 ^{※2, ※3} ⑤ ネットバンク契約者 及び いるま野公式LINE登録者 ^{※2}	年0.50%
⑥ FCV(燃料電池車)、PHV(プラグイン)、 EV(電動自動車)車の購入(ハイブリット車は除く) ^{※5}	年0.50%
⑦ パパ・ママ応援ショップ事業対象者 ⑧ インターネット申込利用者 ⑨ 公共料金口座振替2種目以上指定 ^{※3, ※6}	年0.20%

※1: 再利用者とはローン完済から6か月以内に本申込を行った方です。

※2: 上表②～⑤の利用(カード発行)・切替時期がマイカーローンの実行日以降になる場合は、ローン実行から3か月以内に利用(カード発行)・切替できるものに限り各軽減幅を実行時より適用いたします。なお、3か月経過しても利用(カード発行)・切替されない場合は軽減を停止いたします。

※3: 同居のご家族に取引があれば軽減いたします。

※4: ①、②の同時適用はできません。

※5: 新車・中古車を問いません。

※6: JAカードによる「携帯電話料金」の支払いも1項目としてカウント可能です。

●上記適用金利は、令和6年4月1日現在のものであり、金融情勢等の変化により、見直しさせていただきます。

●ご融資にあたっては、当JA所定の審査がございます。審査の結果、ご希望に添えない場合もございますので予めご了承ください。

●上記金利は、正式申込日が申込期間中であって、令和7年3月31日(月)までに実行された場合に適用いたします。

●店頭窓口において、ご返済の試算を行います。

JA組合員ポイントもつきます。▶▶▶ 組合員ポイントカードまたはポイント機能付きJAカードをお持ちの方。

JAいるま野

JAはどなたさまもご利用いただけます。

JAいるま野 検索

https://www.ja-irumano.or.jp

窓口営業時間/平日AM9:00~PM3:00
詳しくはフリーダイヤルへお気軽にお問い合わせください。

0120-883-646

フリーダイヤル受付時間/平日AM9:00~PM5:00

「旬と地域の情報」発信! SNS



©TOREZOU

当JAホームページより、マイカーローンの仮申込みが可能です。
 なお、別途正式な申込みが必要となります。

仮審査の流れ

1	仮審査申込み	二次元コードより申込みページへお進みください。 必要な項目を入力の上送信してください。 受付完了時に自動配信メールが送信されます。	
2	仮審査	入力内容に基づいて、仮審査を行います。 なお、電話にて照会をさせていただく場合がございます。	
3	仮審査結果のご連絡	受付から5営業日ほどでご登録して頂いたメールアドレス または、電話にて仮審査結果の連絡をいたします。	
4	正式申込み	ご本人様にご来店いただき正式申込み手続きを行います。	

マイカーローン
インターネット
仮申込み
24時間受付!



JAマイカーローン

ご利用いただける方	<ul style="list-style-type: none"> ●当JA管内にお住まいの方で安定継続した収入がある方 ※新卒内定者で、入社月の6か月前以降の借入申込みの方も対象になります。 ●お借入時の年齢が満18歳以上75歳未満の方であり、最終償還時の年齢が満80歳未満の方 ●借換の場合は他金融機関・信販会社等で利用中の自動車ローンの返済予定表(写)および残高証明書(写)または通帳(写)(直近3か月以上)の提出ができる方 ●三菱UFJニコス株式会社の保証が得られる方 ●その他当JAが定める基準を満たしている方 	ご返済方法	●元利均等毎月返済 (ご融資金額の50%以内でボーナス返済併用可)
	お使いみち	<ul style="list-style-type: none"> ●自動車・バイク・除雪機購入(中古を含む)、点検・修理、車検、購入に付帯する諸費用、保険掛金に必要な資金 ●他金融機関等からの借換(残価設定型クレジットを含む) ●修理、車検費用、カー用品購入、カーポート等、自動車教習所費用等 ※営業用自動車、個人間売買に伴うものは対象になりません。 ※支払先に振込で支払いができること。 	担保・保証
ご融資金額		<ul style="list-style-type: none"> ●10万円以上1,000万円以内、1万円単位とし、所要金額の範囲内とします。ただし、貸付時年齢が満20歳未満または満71歳以上の場合については、200万円を上限とし、満20歳以上の新卒内定者の場合については、300万円を上限とします。 	ご用意いただく書類
ご融資期間	●6か月以上15年以内(1か月単位)		

※ご融資の際、別途手数料1,100円、出資金1,000円(完済後、払い戻し可能)を別途申し受けます。
 ※三菱UFJニコス株式会社の保証をご利用いただき保証料が必要となります。(表示金利に含まれている為、毎月のご返済金と併せてのお支払いとなります)

完全予約制とさせていただきます。「お電話」または「いるま野HPメールフォーム」よりご予約をお願いいたします。

日曜相談会開催中 **開催日** 毎週日曜日 **開催時間** AM9:00 ▶ PM4:00

<p>川越会場</p> <p>〒350-1105 川越市今成2-29-4 TEL 049-226-3316</p> <p>管轄エリア 川越市、坂戸市、鶴ヶ島市、毛呂山町、越生町</p>	<p>ふじみ野会場</p> <p>〒356-0056 ふじみ野市うれし野2-4-1 TEL 049-262-1621</p> <p>管轄エリア ふじみ野市、富士見市、三芳町</p>	<p>所沢会場</p> <p>〒359-1146 所沢市小手指南2-14-3 TEL 04-2948-0126</p> <p>管轄エリア 所沢市</p>	<p>狭山会場</p> <p>〒350-1305 狭山市入間川2-24-25 TEL 04-2953-6382</p> <p>管轄エリア 狭山市、入間市、飯能市、日高市</p>
---	---	---	---

平日夜間相談

平日はお近くのJAいるま野各支店窓口にて相談を承ります。また、**午後8時まで(相談開始最終時刻:午後7時)の夜間相談**もご利用いただけます。事前にご予約の上ご来店ください。